

ASTA DEI LOTTI BOSCHIVI DEL PINEROLESE 2023

CONVENZIONE PER LA GESTIONE FORESTALE ASSOCIATA – COMUNE CAPOFILIA MASSELLO

Mercoledì 15 novembre 2023 ore 17.30
presso i locali del Comune di Massello, denominati "Friulana", località Molino, nel Comune di Massello (TO)



www.ufficioforestaledivalle.it
ufficio.forestale@gmail.com



PEFC

PEFC/18-22-03

Promuoviamo la
Gestione Sostenibile
delle Foreste



PEFC

PEFC/18-22-18

Promuoviamo la
Gestione Sostenibile
delle Foreste

ELENCO DEI LOTTI IN VENDITA

n°	COMUNE	LOTTO	SPECIE	N. PIANTE o SUPERFICIE	IMPORTO A BASE D'ASTA (€)
1	Pramollo	Eiretta	Pino silvestre, larice e latifoglie varie	17 ha di diradamento	€ 12.119,00
2	Prali	Galmont	Abete Bianco, larice	224 piante di abete bianco e 59 piante di larice	€ 6.466,00
3	Roure	Clea	Faggio	3,48 ha di diradamento	€ 6.820,00
4	Salza di Pinerolo	Ripetitore part. 20	Abete Bianco, larice, faggio	271 piante di abete bianco, 146 di faggio e 76 di larice	€ 11.950,00
5	Villar Perosa	Monte Grangetta	Pino silvestre, Larice, Abete Rosso e latifoglie	477 piante di conifere e latifoglie miste	€ 4.840,00
6	Usseaux	Fontana Fredda	Larice, Abete rosso e bianco e pino cembro	313 piante di larice, 47 di abete rosso, 2 piante di abete bianco, 3 piante di pino cembro	28,76 €/mc per il larice, di 63,76 €/mc per il pino cembro e di 0,00 €/mc fino a 35,5 mc e 1€/mc per eventuali mc in eccesso per l'abete
7	Fenestrelle	Picapere	Larice e faggio e altre latifoglie	110 piante di larice 326 piante di faggio	€ 6.521,00
8	Rorà	cataste	Faggio, latifoglie miste, castagno e larice	101,66 mc di latifoglie miste e 25,11 mc di larice	€ 4.798,91
9	Pragelato	Trampolini Part. 19	Larice e cembro	191 piante di larice e 19 piante di cembro	€ 11.862,00

METODO DELL'ASTA

L'asta per la vendita di ciascun lotto sarà tenuta col metodo di estinzione di candela vergine, per mezzo di offerte in aumento con un rialzo minimo di € 100,00. I lotti saranno venduti singolarmente secondo l'ordine indicato nell'avviso d'asta. Nel caso di lotti invenduti verrà effettuato, al termine del primo, un secondo esperimento d'asta con le medesime modalità.

MODALITA' DI PARTECIPAZIONE ALL'ASTA

Ciascun concorrente all'asta dovrà far pervenire domanda di partecipazione in busta sigillata e controfirmata sui lembi di chiusura al protocollo del Comune di Massello, Borgata Roberso, n. 1 - 10060 Massello (TO) entro e non oltre le ore 16.30 del giorno 15 novembre. L'ufficio protocollo del Comune di Massello (TO) è aperto tutti il mercoledì dalle ore 9:30 alle 12:30 e dalle ore 14:00 alle ore 16:00 e i giovedì dalle ore 9:30 alle 12:30 e dalle ore 14:00 alle ore 17:00. La busta potrà essere recapitata attraverso il servizio postale - agenzia di recapito o con consegna diretta a mano. Le buste potranno altresì essere consegnate a mano il giorno stesso dell'asta dalle ore 14.00 alle ore 16.30 presso l'ufficio protocollo del Comune di Massello.

L'asta sarà dichiarata deserta se, trascorsa un'ora, non si sarà presentato almeno un concorrente. La busta sigillata dovrà indicare all'esterno il nominativo del concorrente, l'indirizzo e la seguente dicitura: **"ASTA DEL GIORNO 15/11/2023 ALLE ORE 17:30 PER VENDITA LOTTI BOSCHIVI"** e contenere la seguente documentazione:

- Istanza di partecipazione in bollo da € 16,00
- Copia fotostatica non autenticata del documento d'identità
- Prova dell'avvenuta costituzione del deposito cauzionale in misura forfettaria di € 1.000,00 e potrà essere effettuato mediante fidejussione bancaria o assicurativa ovvero mediante assegno circolare intestato al COMUNE Di MASSELLO.

LOTTO n.1 "EIRETTA"

COMUNE: PRAMOLLO
LOCALITA': Eiretta
SUPERFICIE: 17 HA

TIPO DI TAGLIO: diradamento
SPECIE: pino silvestre, larice e latifoglie varie
QUANTITA': 1798 mc
IMPORTO A BASE D'ASTA: € 12.119,00

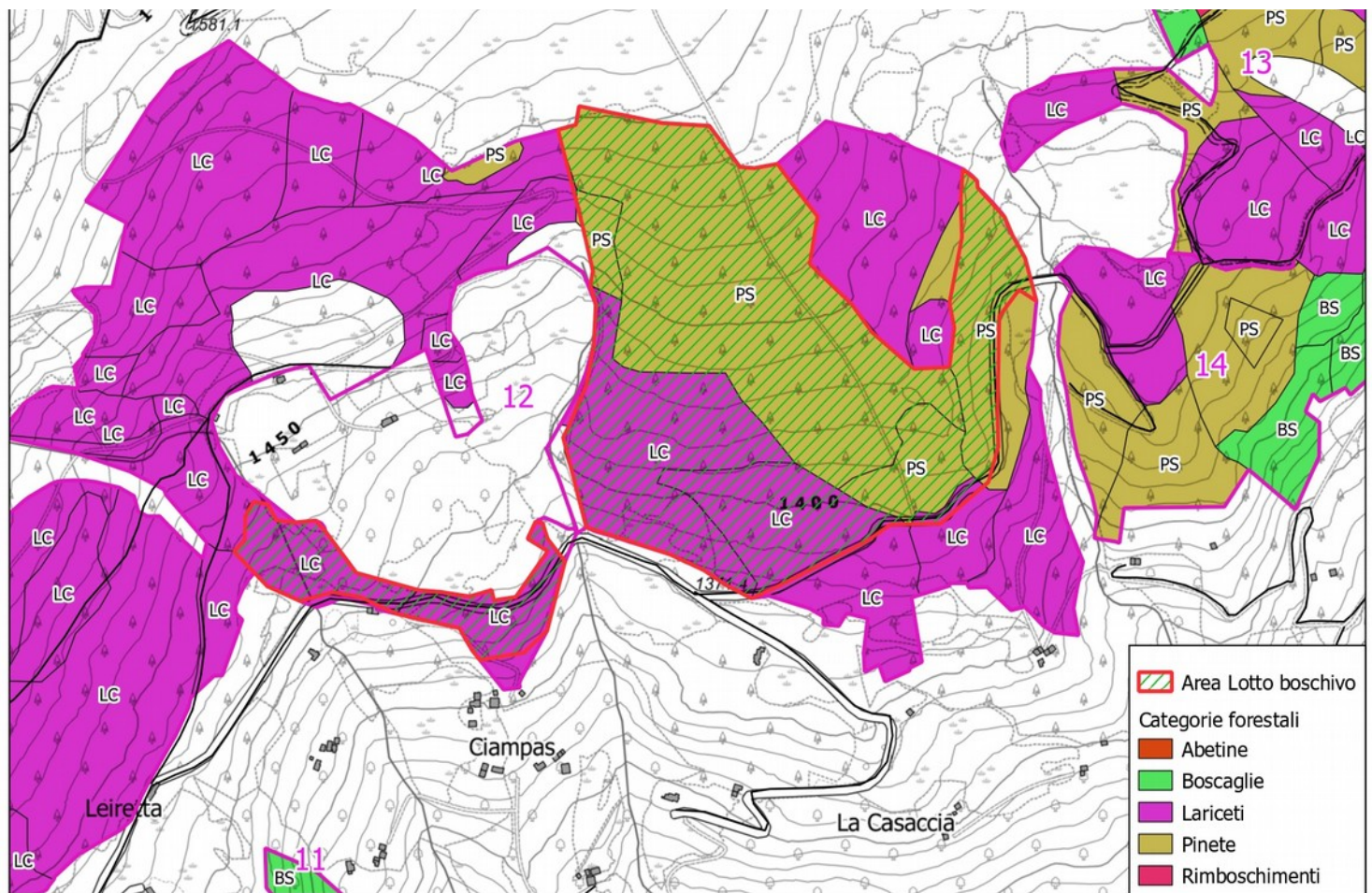

Condizioni di vendita

Le piante da rilasciare sono identificate con bollo in vernice al piede, oltre a numero progressivo al fusto e anello in vernice.

Pagamento del 50% del prezzo di aggiudicazione antecedentemente la stipula del contratto.

Pagamento del 50% del prezzo di aggiudicazione antecedentemente la consegna del lotto.

24 mesi dalla consegna prorogabili di 12 mesi.

LOTTO n.2 "GALMONT"

COMUNE: PRALI
LOCALITA': Galmont
SUPERFICIE: 2,1 HA

TIPO DI TAGLIO: taglio a scelta
SPECIE: abete bianco e larice
QUANTITA': 305 mc di abete bianco e 48 mc
IMPORTO A BASE D'ASTA: € 6.466,00

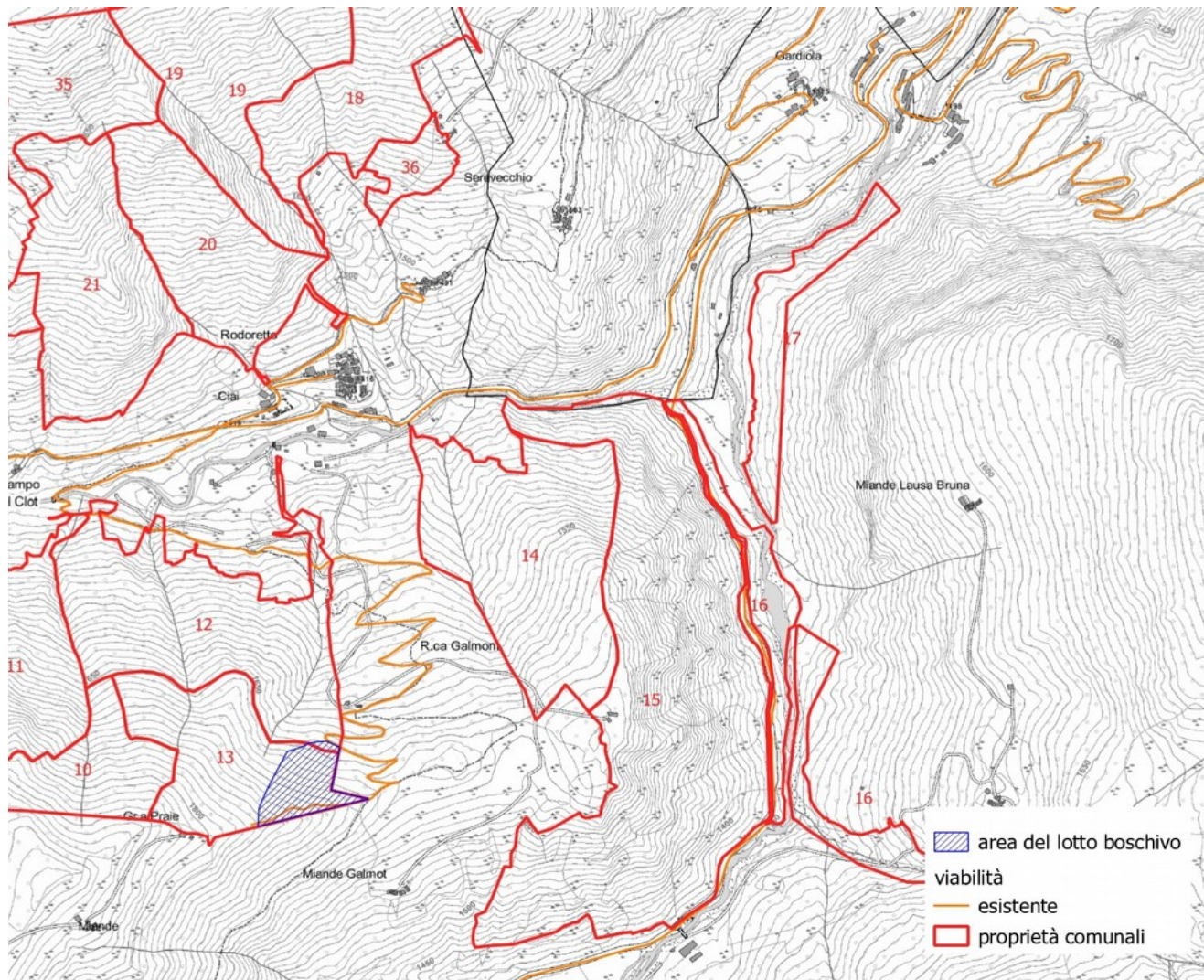

Condizioni di vendita

Le piante da tagliare sono contrassegnate con numero progressivo e martellata su apposita specchiatura eseguita al piede.

Pagamento del 50% del prezzo di aggiudicazione antecedentemente la stipula del contratto.
Pagamento del 50% del prezzo di aggiudicazione antecedentemente la consegna del lotto.

12 mesi dalla consegna prorogabili di 12 mesi.

La viabilità esistente (pista agrosilvopastorale consortile da Rodoretto a Galmont) dovrà essere ripristinata mediante utilizzo di escavatore meccanico riportando il sedime e gli scoli dall'acqua alle condizioni ordinarie di utilizzo.

LOTTO n.3 "CLEA"

COMUNE: ROURE
LOCALITA': Clea
SUPERFICIE: 3,48 HA

TIPO DI TAGLIO: diradamento
SPECIE: faggio
QUANTITA': 520 mc di faggio
IMPORTO A BASE D'ASTA: € 6.820,00

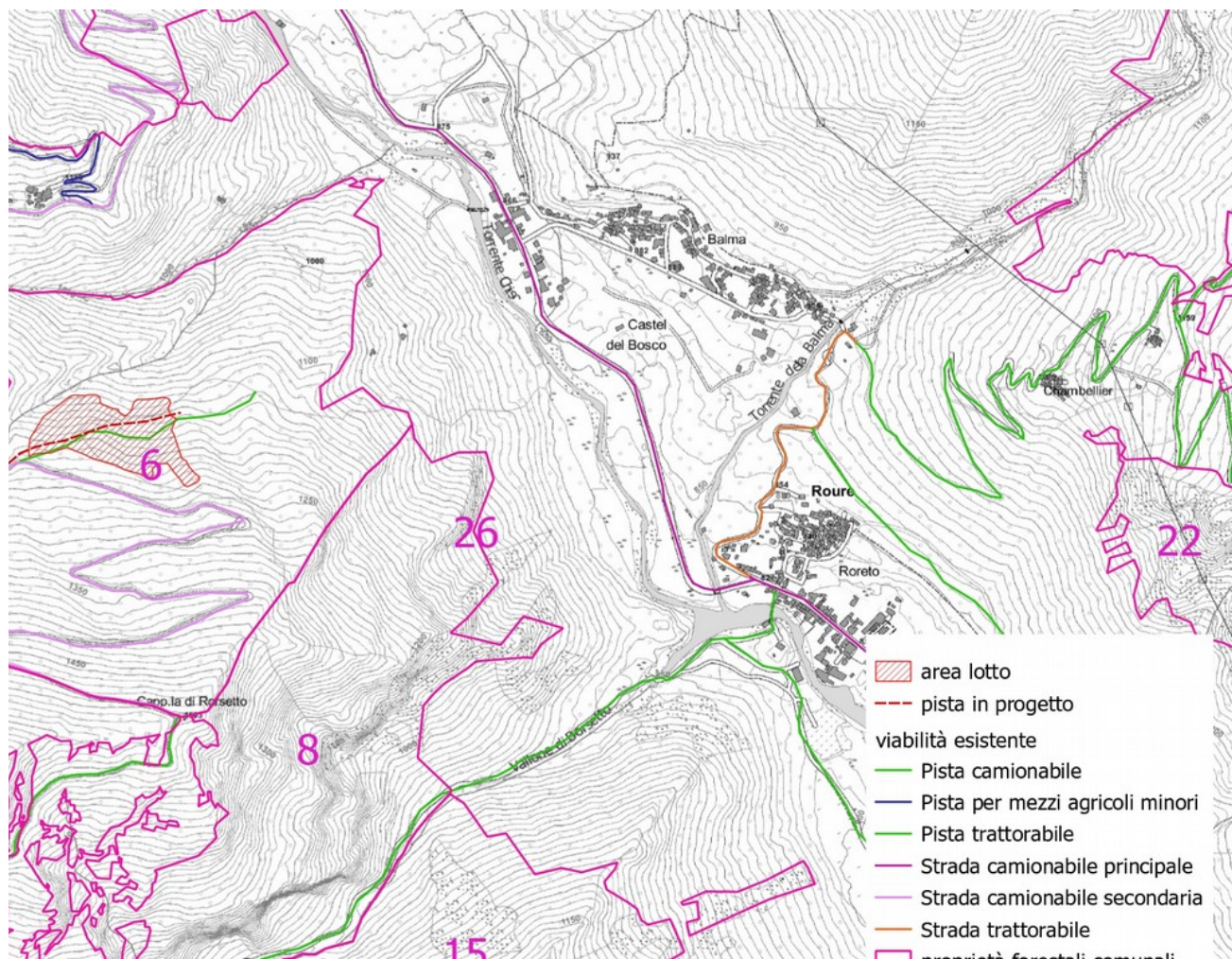

Condizioni di vendita

Le piante da rilasciare sono contrassegnate con bollo al piede, un anello e un numero progressivo.

Pagamento del 50% del prezzo di aggiudicazione antecedentemente la stipula del contratto.

Pagamento del 50% del prezzo di aggiudicazione antecedentemente la consegna del lotto.

12 mesi dalla consegna prorogabili di 12 mesi.

E' prevista la realizzazione di una pista forestale a carico dell'acquirente.

LOTTO n.4 “RIPETITORE PART. 20”

COMUNE: SALZA DI PINEROLO
LOCALITA': Colle di Fontane - ripetitore
SUPERFICIE: 9,52 HA

TIPO DI TAGLIO: taglio a scelta
SPECIE: abete bianco, faggio e larice
QUANTITA': 493,8 mc di conifere e latifoglie
IMPORTO A BASE D'ASTA: € 11.950,00

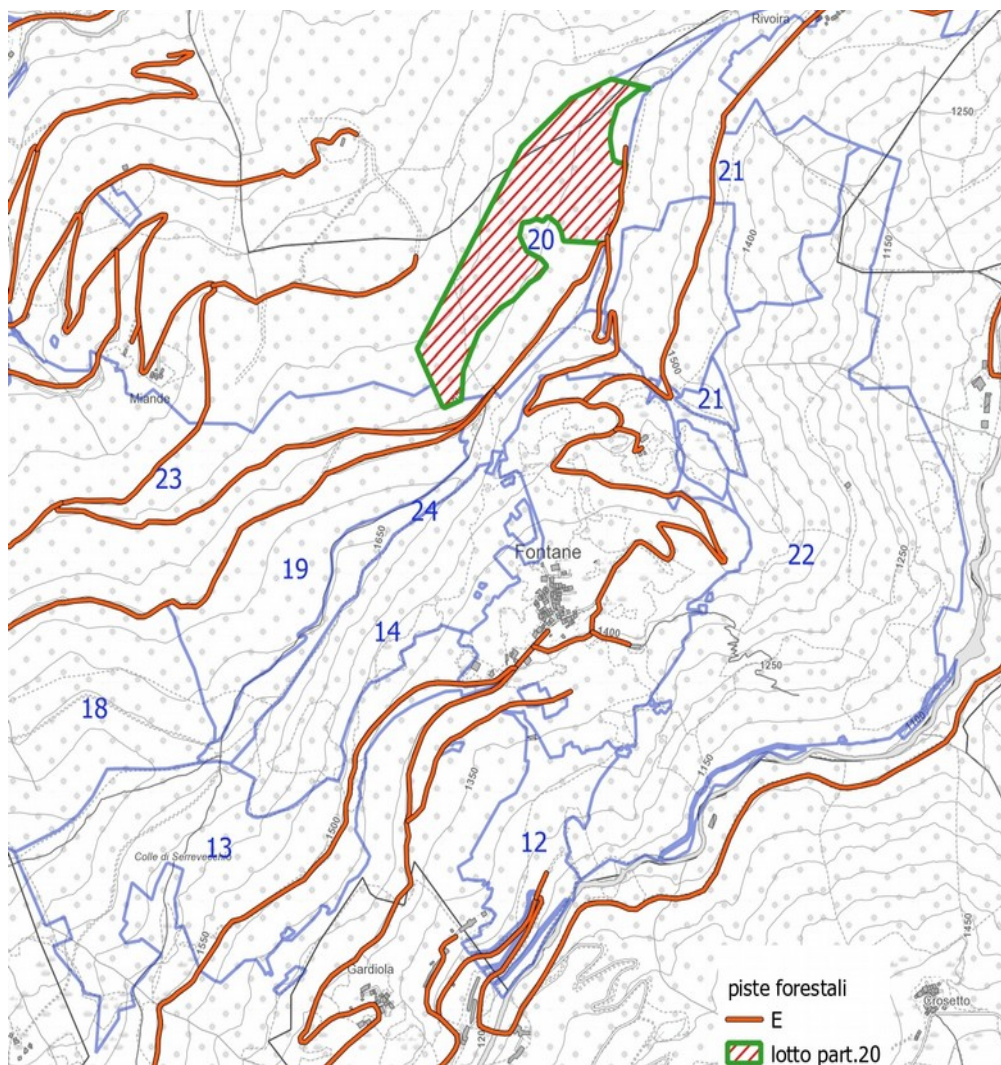

Condizioni di vendita

Le piante da prelevare sono contrassegnate con numero in vernice al fusto e specchiatura al piede recante il timbro del martello forestale.

Pagamento del 50% del prezzo di aggiudicazione antecedentemente la stipula del contratto.

Pagamento del 50% del prezzo di aggiudicazione antecedentemente la consegna del lotto.

12 mesi dalla consegna prorogabili di 12 mesi.

LOTTO n.5 “MONTE GRANGETTA”

COMUNE: VILLAR PEROSA
LOCALITA': Monte Grangetta
SUPERFICIE: 6,24 HA

TIPO DI TAGLIO: taglio a scelta
SPECIE: pino silvestre, larice, abete rosso e latifoglie
QUANTITA': 305 mc
IMPORTO A BASE D'ASTA: € 4.840,00

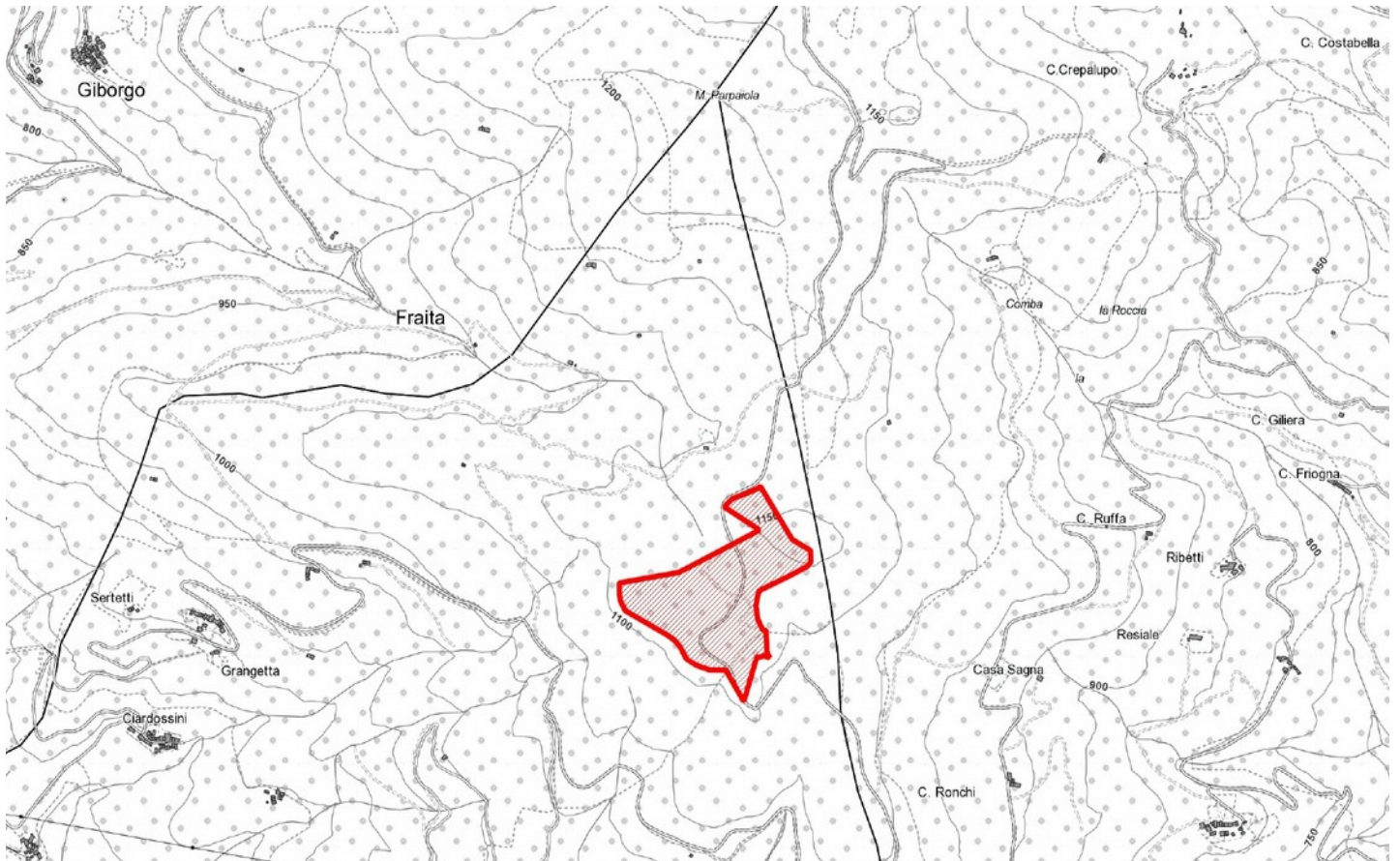

Condizioni di vendita

Le piante da prelevare sono contrassegnate con vernice rossa con numero progressivo al fusto e martellata al piede.

Pagamento del 100% del prezzo di aggiudicazione antecedentemente alla stipula del contratto.

12 mesi dalla consegna prorogabili di 12 mesi.

LOTTO n.6 "FONTANA FREDDA"

COMUNE: USSEAUX
LOCALITA': Fontana Fredda
SUPERFICIE: 5,9 HA

TIPO DI TAGLIO: taglio a scelta
SPECIE: larice, abete rosso e bianco e pino cembro
QUANTITA': 273 mc di larice, 1,5 mc pino cembro e 32 mc abete
IMPORTO A BASE D'ASTA: 28,76 € /mc per il larice
63,76 € /mc per il pino cembro e 0,00 € /mc fino a 35,5 mc e 1€ /
mc per eventuali mc in eccesso per l'abete

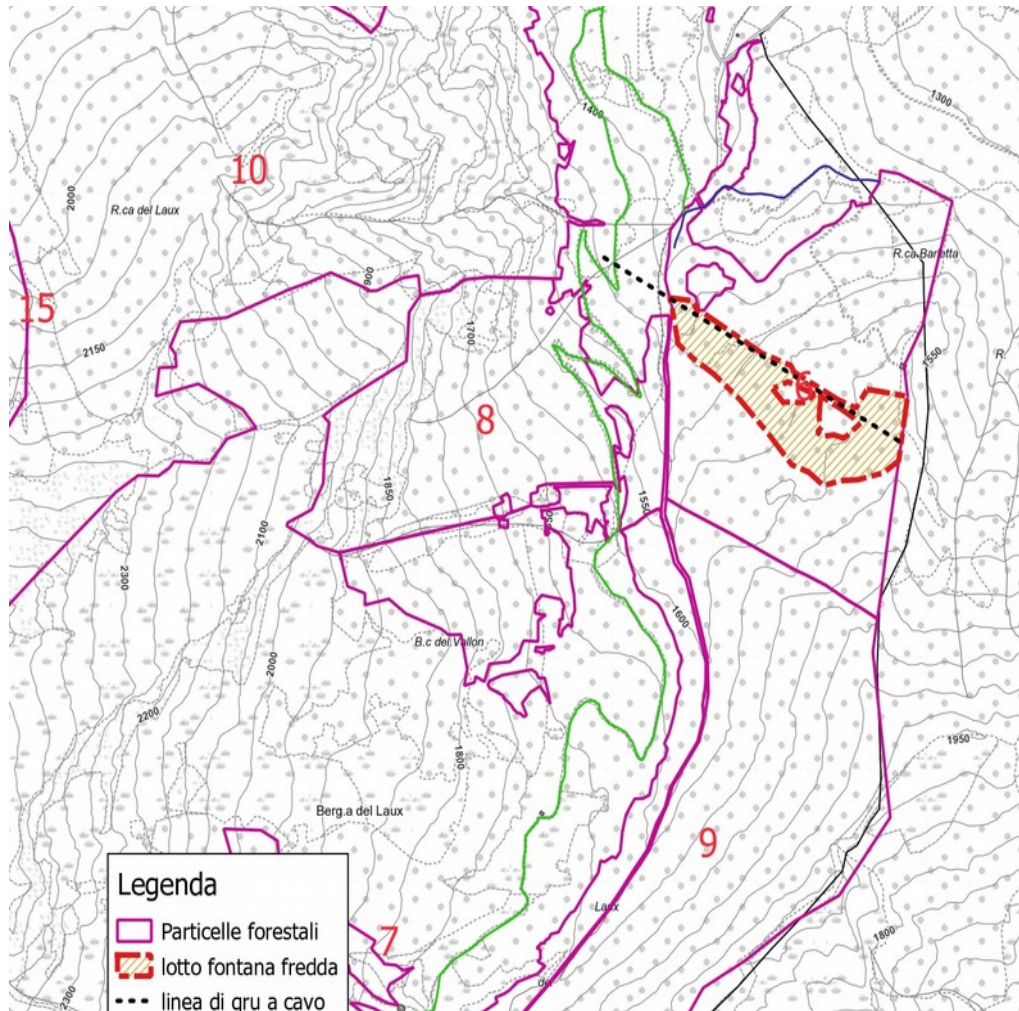

Condizioni di vendita

Le piante da prelevare sono contrassegnate con vernice rossa con numero progressivo al fusto e martellata al piede.

Pagamento del 50% del prezzo di aggiudicazione antecedentemente la stipula del contratto.
Pagamento del 50% del prezzo di aggiudicazione antecedentemente la consegna del lotto.

12 mesi dalla consegna prorogabili di 12 mesi.

L'esbosco del legname deve avvenire utilizzando la linea di gru a cavo progettata.

LOTTO n.7 "PICAPERE"

COMUNE: FENESTRELLE

LOCALITA': Picapere

SUPERFICIE: 1,9 HA

TIPO DI TAGLIO: taglio a scelta

SPECIE: larice, faggio e altre latifoglie

QUANTITA': 164 mc di larice e 72 mc faggio e altre latifoglie

IMPORTO A BASE D'ASTA: € 6.521,00

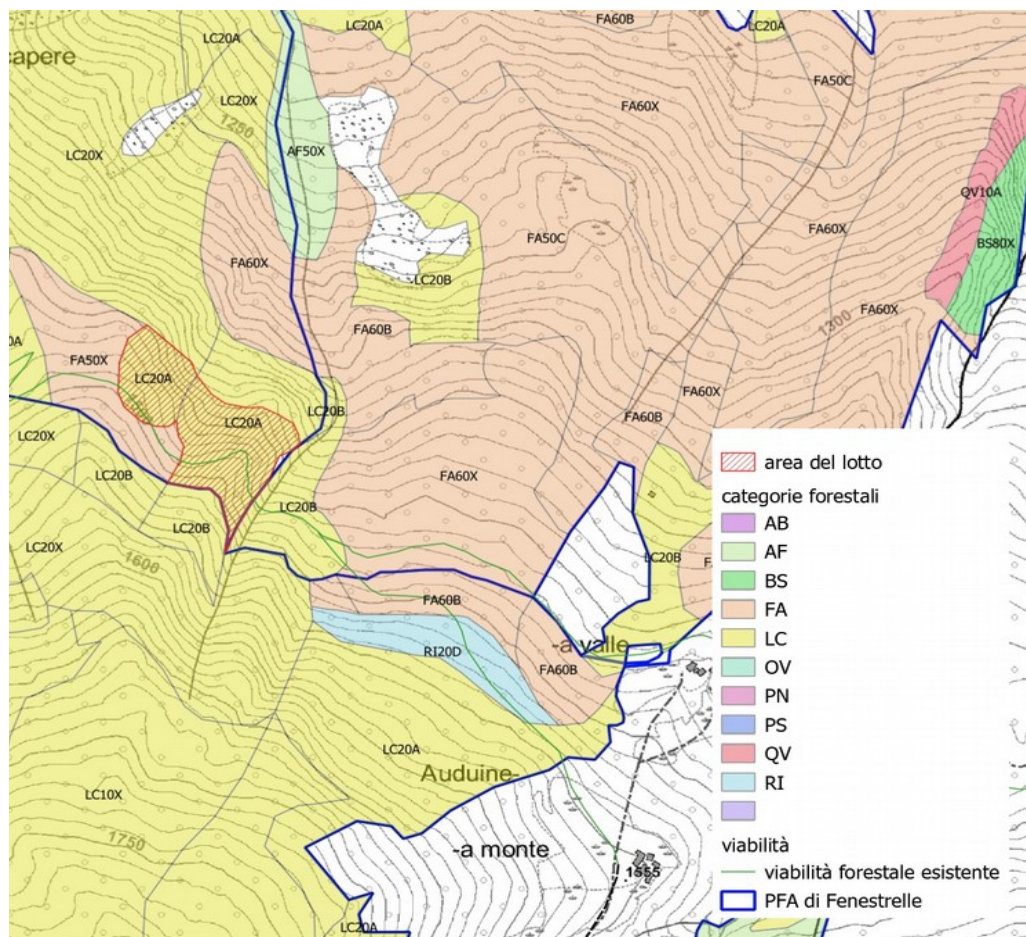

Condizioni di vendita

Le piante da prelevare le piante contrassegnate con numero progressivo al fusto e martellata al piede.

Pagamento del 50% del prezzo di aggiudicazione antecedentemente la stipula del contratto.

Pagamento del 50% del prezzo di aggiudicazione antecedentemente la consegna del lotto.

12 mesi dalla consegna prorogabili di 12 mesi.

LOTTO n.8 “CATASTE”

COMUNE: RORA'

LOCALITA': varie del comune di Rorá. Bordo strada.

Cataste con caratteristiche del materiale adatto ad uso energetico

SPECIE: faggio, latifoglie miste, castagno e larice

QUANTITA': 101,66 mc di latifoglie e 25,11 mc di larice

IMPORTO A BASE D'ASTA: € 4.798,91



Pagamento del 100% del prezzo di aggiudicazione antecedentemente alla stipula del contratto.

LOTTO n.9 “TRAMPOLINI PART. 19”

COMUNE: PRAGELATO
LOCALITA': trampolini
SUPERFICIE: 3,2 HA

TIPO DI TAGLIO: taglio a scelta
SPECIE: larice e pino cembro
QUANTITA': 244 mc di larice e 8 mc di cembro
IMPORTO A BASE D'ASTA: € 11.862,00

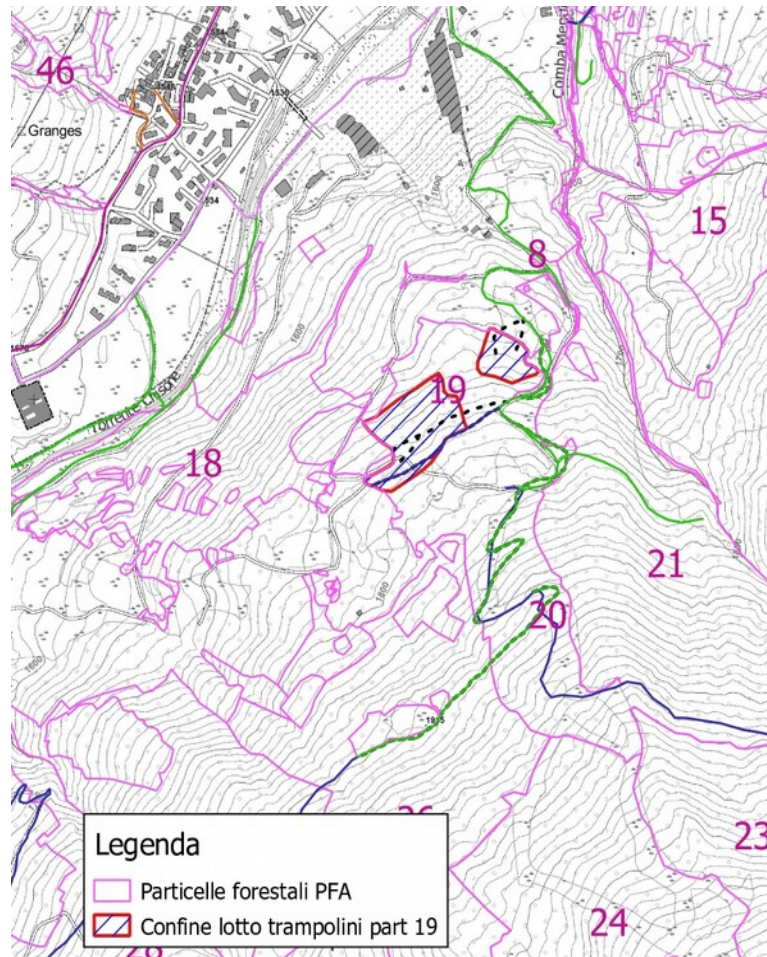

Condizioni di vendita

Le piante da tagliare sono contrassegnate con numero progressivo e martellata al piede dell'albero.

Pagamento del 50% del prezzo di aggiudicazione antecedentemente la stipula del contratto.

Pagamento del 50% del prezzo di aggiudicazione antecedentemente la consegna del lotto.

12 mesi dalla consegna prorogabili di 12 mesi.

L'impresa aggiudicataria dovrà provvedere alla manutenzione della viabilità presente per il tempo di utilizzazione del lotto boschivo. A termine dei lavori dovrà procedere con la risistemazione del fondo e la realizzazione di opportune canalette in terra.

**VISITE AI
LOTTI...**

**SONO PREVISTE VISITE AI LOTTI
BOSCHIVI MARTEDÌ 14
NOVEMBRE DALLE ORE 8.30 O
PREVIA PRENOTAZIONE
LE INFORMAZIONI PER I LOTTI E
LA PRENOTAZIONE DELLE VISITE
POTRANNO ESSERE CHIESTE
ALL' UFFICIO FORESTALE DI
VALLE**

**UFFICIO.FORESTALE@GMAIL.COM
ANDREA IGHINA 340.3587481
IGOR CICCONETTI 333.6785306
FABIO RIBOTTA 348.9379328**



www.ufficioforestaledivalle.it